

京农业

京, 210095

中

: 0086-25-84396251

: @ . . .

2003@163.

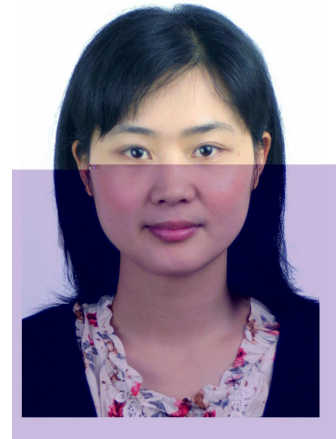

作 ()

2007.04—2011.12 京农业
 2011.12—2020.12 京农业
 2012.09—2013.09
 2017.09-2017.12
 2020.12- 今 京农业

分 农业与
分

1995.09—1999.06 农业
 2000.09—2003.06 农业
 2003.09—2006.06 京农业

初 , 习, 习, 产 全 产,

主 从事 、分 。主 、 ; 不
 全 ; ;
 作。与 京 农业 公 、 产业 、 代农业
 份 公 公 作, 减 ,
 会、 。

主 (为 作 ; 为共一)、专 专利

1. , , , , ,
 .2020. 20:162.
[:// . /10.1186/ 12870-020-02373-9.](http://. /10.1186/ 12870-020-02373-9.)
2. , , , , ,
 , * , * . 2019.
 -
 , 6 :17, 10.1038/ 41438-018-0105-3
3. , , , , ,
 * . 2019.
 , 18(11): 2521-2533,
[:// . /10.1016/ 2095-3119\(19\)62671-7](http://. /10.1016/ 2095-3119(19)62671-7)
4. #, #, , , , ,
 *.2019. 2 2
 , 258, 108777,
[:// . /10.1016/. .2019.108777](http://. /10.1016/. .2019.108777)
5. , , , , * . 2018.
 - , 238:
 14-22
6. , , , * , , , & .
 2020. , &
 , : 10.1080/14620316.2020.1748525

7. , , , , , * . 2016. : , 38:215
8. , , 军 , , 于 , , , * .2021. 不 则 位 候 分 . , 48 (7): 1 12.
9. , , , , , * .2019. 2 . 京 农业 , 42(1) : 59—65
10. , 亚 , , , , * .2016. 与 中 与 关 . 京农业 , 39(4):534-542.
11. , , , , * . 2019. (, 19:100, [:// . /10.1186/ 12870-019-1698-](http://10.1186/12870-019-1698-)
12. , , , , , , , , * . 2019. - - , - . , 19:398, [:// . /10.1186/ 12870-019-2008-3](http://10.1186/12870-019-2008-3)
13. , , , , * . 2019. 319 (- 319) (). , 19:214, [:// . /10.1186/ 12870-019-1823-](http://10.1186/12870-019-1823-)
14. , , , , , , * . 2018. 2 2 2 2 . , 41:2373-2389, : 10.1111/ .13351
15. , , , , , * .2017. . 217:285-296.
16. , , , , , , * . 2016. - . , 6:33777.
17. , , , * . 2015. , , , , 120, 571-584.
18. , , , , , . 2015. - .

19. #, #, , , .2012. 克 其
分 . , 39(6):1131-1140

20. , , , , , , * . 2011.
- -
, 29(3):525-532.

21. , 侯 , 公军, .2007.不 全 列克
分 京农业 , 30 (2) : 18-22.

22. , 公军, .2007.不 全 列克
分 . 农业 , 30 (3) : 27-32.

专

1. , , , , 392-396, 《10000 个
农业 》, , 为 人, 中

2. , , , , 中 农业出 , 250 , 2010

专利

1. , , , , , 一 专 , 2017.12.08, 中 ,
201510730986.2

2. , 刘 , , , , , 一 养 , 2019.02.01,
中 , 201710234714.2

主 与 主

1. 乙 不 则 , (32072581) ,
主 , 2021.01-2024.12, ¥580, 000
2. 作 产关 (2019 100190200) , 划 , 主 ,
2019.07-2022.12, ¥380,000
3. 农 减 与 (2018 0201200) , 划 ,
主 , 2018.7-2021.06, ¥565,200
4. 利 创 , 农业 主创
((20) 3101) , 主 , 2020.08-2022.07, ¥

5. 关 于 中 国 人 民 银 行 的 研 究 报 告 (31701924), 主 持 人,
2018.01-2020.12, ¥260,000
6. 保 护 与 中 国 人 民 银 行 的 研 究 报 告 (201809, 201909), 主 持 人,
2018.01-2020.12, ¥350,000
7. 中 国 人 民 银 行 的 研 究 报 告 (201702), 主 持 人,
¥300,000
8. 关 于 中 国 人 民 银 行 的 研 究 报 告 (201814),
2018.01-2020.12, ¥100,000
9. 利 用 传 播 中 国 人 民 银 行 的 研 究 报 告 (201609), 主 持 人,
2016.01-2018.12, ¥100,000
10. (不 同 行 业) 产 业 创 新 与 农 业 主 创 研 究 报 告
((15)1015), 2015.01-2017.12, ¥850,000
11. 利 用 传 播 中 国 人 民 银 行 的 研 究 报 告 (20140712), 主 持 人,
2014.06-2018.06, ¥200,000
12. 内 地 中 国 人 民 银 行 的 研 究 报 告 (31372056),
2014.01-2017.12, ¥800,000
13. 创 新 与 农 业 主 创 研 究 报 告 ((12)4044),
2012.7-2013.6, ¥150,000
14. 优 化 体 系 产 业 研 究 报 告 划 分,
2011.10-2012.10, ¥40,000
15. 光 临 低 产 创 新 与 农 业 主 创 研 究 报 告 (2011435),
2011-2013, ¥90,000

2015 年 二 次 “不 同 行 业 主 创 研 究 报 告” (6/8)
2007 年 云 南 二 次 “不 同 行 业 主 创 研 究 报 告” (4/7)